

# ¿Qué es la fe natural?

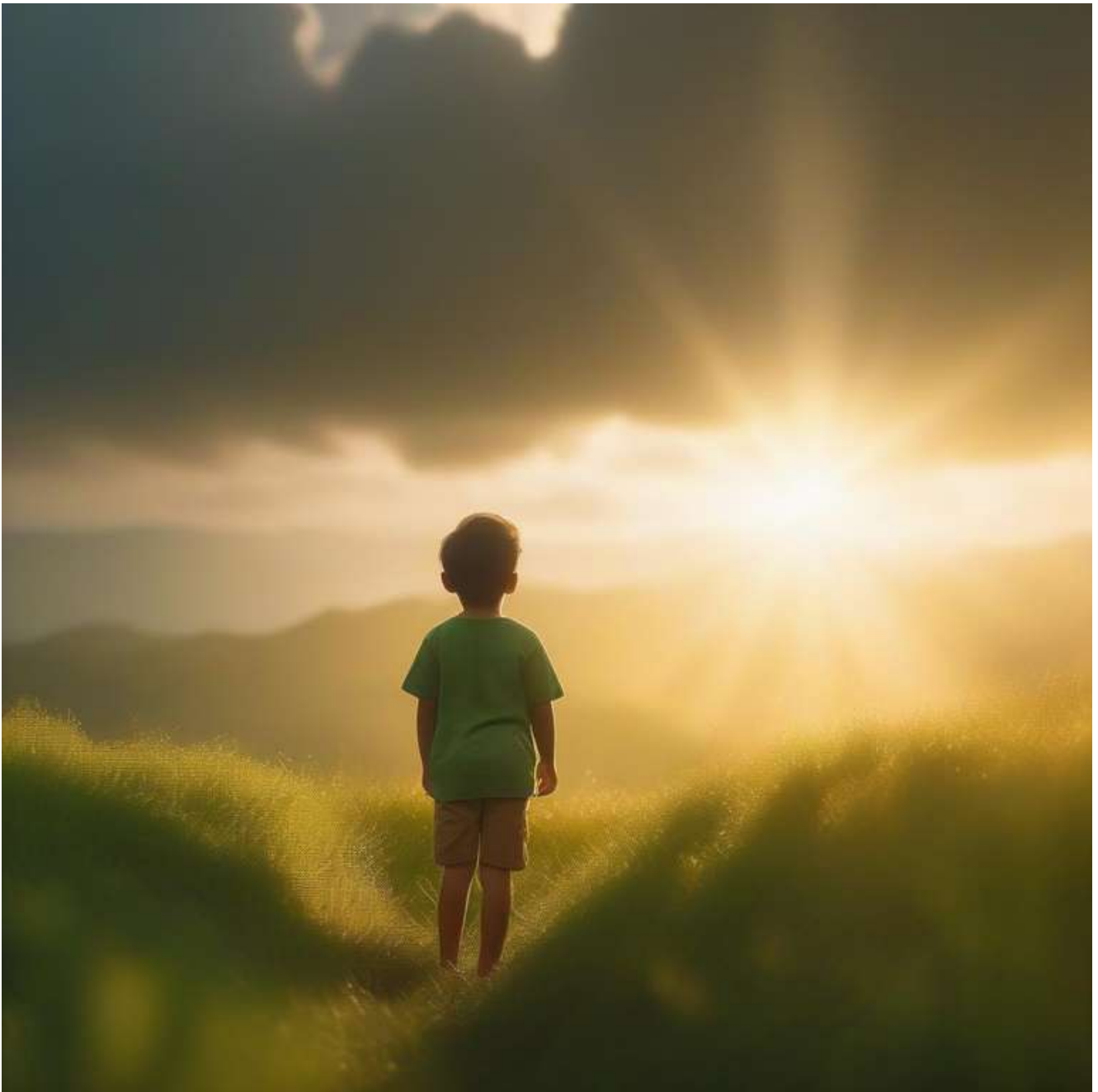

Explorando la Naturaleza de la Fe

## La Fe Natural en el Contexto Bíblico

En el corazón de la **esperanza y la creencia** en lo divino yace un concepto a menudo explorado y debatido en los círculos religiosos: la fe natural. Este tipo de fe es entendida como

la disposición inherente del ser humano a creer en algo más grande que él mismo, una inclinación innata hacia lo espiritual o lo trascendente. Según el relato bíblico, la fe natural es ese sentido intuitivo de que hay un poder superior y un propósito que supera la comprensión humana.

## **La Relación entre la Fe Natural y la Revelación Divina**

La fe natural funciona como un puente entre la humanidad y la **revelación divina**. Es el terreno común que permite a las personas de diferentes culturas y trasfondos abrir sus corazones a la posibilidad de lo sobrenatural. A través de ella, se comienza a buscar y eventualmente a comprender la revelación especial de Dios, como se encuentra en las Sagradas Escrituras.

## **La Expresión de la Fe Natural a Través de la Creación**

Una de las maneras en que la fe natural se manifiesta es a través de la admiración y el asombro frente al mundo natural. Se dice que la **creación misma** es un testimonio de la existencia de un creador, cuya obra puede verse en la complejidad y la belleza del universo. Este sentimiento de asombro es un indicio de la fe natural que invita al ser humano a buscar respuestas más allá de lo que es tangible y medible.

## **El Papel de la Fe Natural en la Vida Cotidiana**

La fe natural no se limita a los actos de devoción o a los momentos de espiritualidad explícita; se encuentra presente en la vida cotidiana. Esta fe se traduce en confianza, esperanza

y amor en las acciones más simples. Cada momento de bondad, cada gesto de ayuda y cada palabra de aliento nacen de una confianza fundamental en el bien y en la presencia de Dios en nuestras vidas.

Tal vez sin darnos cuenta, la **fe natural** nos acompaña en nuestro peregrinaje terrenal, recordándonos que formamos parte de una trama más amplia, tejida con hilos de eternidad y salpicada con destellos de divinidad. Mientras continuemos indagando en los misterios de la existencia y en la relación con lo divino, la fe natural será nuestra guía silenciosa hacia horizontes de mayor comprensión y conexión espiritual.