

# ¿Cómo está compuesto el liderazgo pastoral?

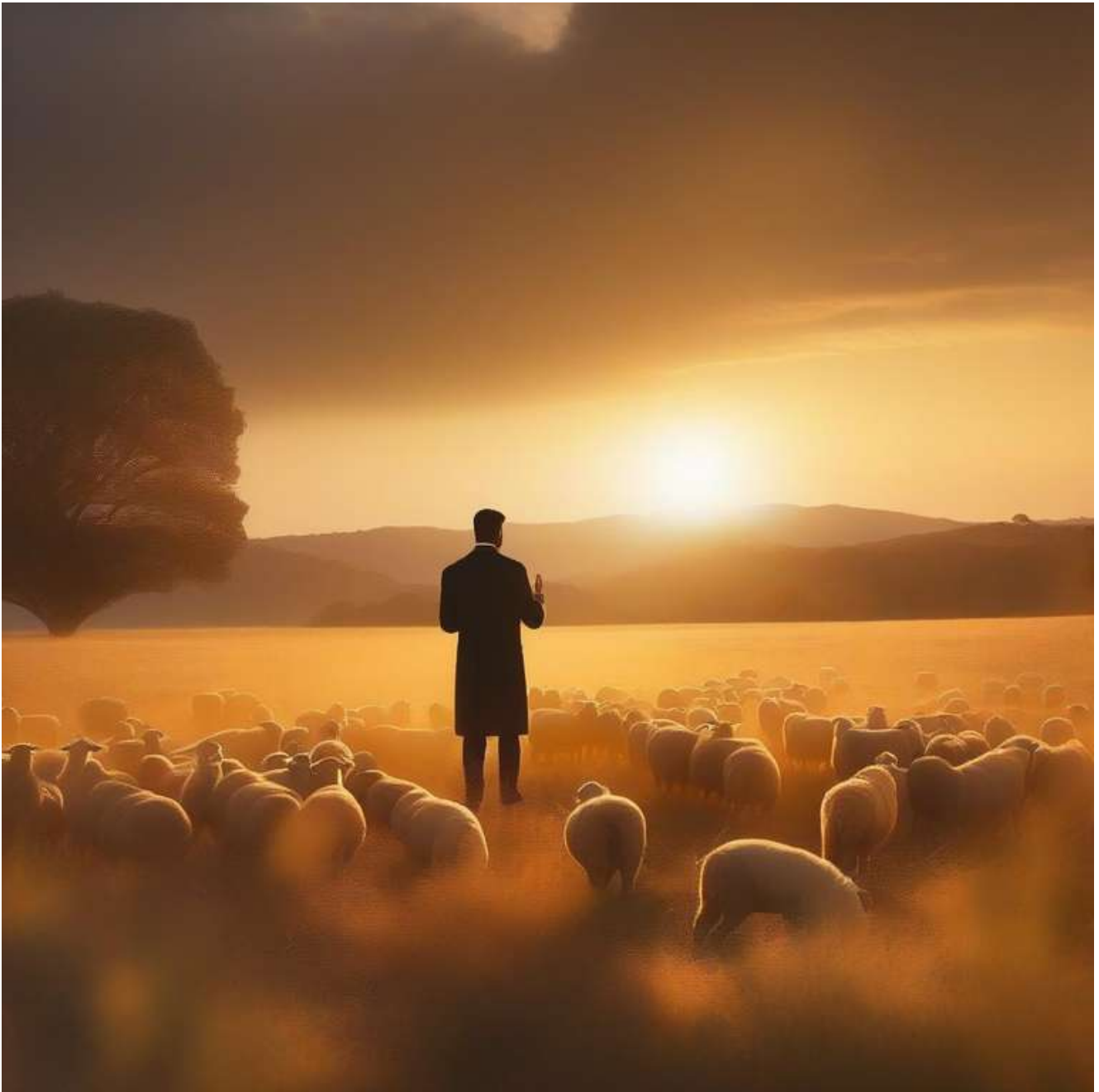

En la diversidad de comunidades cristianas a lo largo de todo el mundo, el liderazgo pastoral juega un papel crucial en la conducción espiritual y administrativa de la iglesia. A través de la enseñanza, el cuidado pastoral y la dirección, los líderes cristianos reflejan principios bíblicos profundos en su gestión diaria.

# La Vocación Divina: Llamado al Pastorado

En el panorama del ministerio cristiano, la vocación es el fundamento del liderazgo pastoral. La creencia en un llamado divino y específico, muchas veces confirmado a través de la oración y la confirmación comunitaria, es esencial. Según la **Biblia**, los líderes espirituales son equipados por Dios con dones y habilidades particulares para guiar a su pueblo. Efesios 4:11-12 lo explica claramente: “Y él mismo concedió a unos ser apóstoles; a otros, profetas; a otros, evangelistas; y a otros, pastores y maestros, a fin de capacitar a los santos para la obra del ministerio, para la edificación del cuerpo de Cristo”.

## Formación y Enseñanza: Pilares del Ministerio

El conocimiento y la interpretación de la **Escritura** es una parte intrínseca del liderazgo pastoral. Para poder guiar y enseñar de manera efectiva, el líder debe tener una sólida educación teológica y bíblica. Esto involucra no solo el conocimiento intelectual, sino también una profunda comprensión espiritual que fomente la aplicación práctica de las enseñanzas bíblicas en la vida cotidiana de los creyentes.

## Servicio y Cuidado Pastoral: El Corazón del Pastor

El liderazgo pastoral también se manifiesta en el servicio y en el cuidado pastoral brindado a la comunidad. Un pastor está llamado a ser un buen samaritano y un buen pastor, como lo ejemplifica Jesucristo, quien dijo en Juan 10:11, “Yo soy el buen pastor; el buen pastor da su vida por las ovejas”. Además del liderazgo en los servicios y la administración de los

sacramentos, el cuidado pastoral incluye la consejería, visitación a los enfermos y necesitados, y la mentoría espiritual.

## **Liderazgo y Administración: Gobernar con Sabiduría**

Además de las responsabilidades espirituales y pastorales, el liderazgo incluye la gestión de la iglesia. Esto implica capacidades de administración efectiva que aseguran que la institución funcione de manera ordenada y eficiente, preocupándose por la **organización** de eventos, recursos, y otras necesidades prácticas que permitan que la comunidad crezca en un ambiente saludable y sostenible.

El liderazgo pastoral es una tarea compleja que requiere devoción, sabiduría y humildad. El equilibrio entre la vida espiritual y las obligaciones administrativas define el éxito de un pastor en su misión de guiar a su congregación en conformidad con los principios y valores cristianos. En última instancia, un liderazgo pastoral efectivo resulta en una comunidad fortalecida en la fe y en el amor fraterno, reflejo de la enseñanza bíblica y el modelo ejemplificado por Jesucristo.